佐久学部募集案内

皆で集い、共に学び、地域で支え合うたくさんの仲間を増やしませんか！
佐久学部は、積極的で活動的なシニアのみな様の入学をお待ちしております。

１年次の予定講座の一部を紹介します！

教養講座（佐久地域の現状や歴史、科学・健康・文化など総合的に学びます。）

◇「電波望遠鏡で見えて来た宇宙（国立天文台野辺山電波観測所研究技師）」
◆「交通安全と安全運転実習（佐久警察署）」
◇「郷土の歴史と文化～信濃諸牧と望月牧～（長野県文化保護協会理事）」
◆「数学の楽しさ、面白さを体験しよう！（地元数学者）」
◇「美術鑑賞の楽しみとワークショップ（東御市丸山挽霞記念館長）」
◆「♪楽しく歌って健康的に♪（地元音楽講師）」
◇「歳を重ねて魅力的に！（県内デザイン専門学校長）」
◆学外授業「星空教室（佐久市臼田スタードーム解説者）」

趣味・健康・交流講座（趣味の幅を広げ、身体を動かし、仲間との交流を図ります。）

◆趣味講座は次の７講座から希望を募る選択制です。（年間６回実施）
書道／絵手紙／手芸／野鳥(2 学年次は古文書)／篆刻(てんこく)／写真／俳句
※希望者が 10 名以下の場合は、開講しません。また、定員を超えた場合は、人数調整をします。
※２年生との合同講義になります。学年間の交流も楽しめます。
◇健康講座
・「フレイル（虚弱）予防について（地元リハビリセンター講師）」
◆交流講座
・「学部間交流　飯伊学部とオンラインで結んで合同講義」

地域づくり講座（自らの人生を振り返り、これからの未来を展望します。

さらに、仲間と共に地域の課題解決に取り組みます。）

◆「人生 100 年時代に向けて（フリージャーナリスト講師）」
◇「人生道路マップづくり」と「５年後新聞づくり」（フリージャーナリスト講師）
◆地域の課題や、自分たちが取り組みたいテーマを決めます。
◇同じ課題／テーマごとにチームを結成し、２学年向けた活動の計画を立案します。
※個人の学習ではなく、仲間と共同で行うグループワークです。学友と共に講義場所を超えた広い活動地域の中で、より深いコミュニケーションと社会活動を体験できます。

★★裏面は、講義や学生生活の注意事項が記載されています。必ずお読みください。★★

佐久学部の諸情報

⑴ 講義は、原則「**木曜日**」に実施します。１～２学年通して、同じ曜日です。
⑵ 令和６年度の開講期間は、次を予定しています。
・入学式：４月 25 日（木）
・講義日：５月９日（木）～令和６年２月 13 日（木）
※おおよそ毎月２～４回の講義があります。

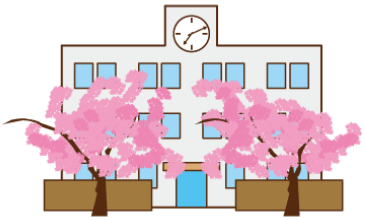

⑶ 講義時間：午前 10 時～12 時、午後１時～３時
⑷ 講義場所は、次の２カ所です。
・佐久合同庁舎　５階講堂（佐久市跡部 65-1）
・佐久創造館　各会議室（佐久市猿久保 55　駒場公園内）
⑸ ２年間の学生生活を共にする「生活班」を設けます。班分けは、男女比・お住まいの地域・年齢層等を加味して、事務局にて決めます。
⑹ 入学者全員は、学部の自治会に加入頂きます。全員の中から、自治会長／副自治会長／会計を選任し、大学運営にご協力いただきます。役員は、入学後、学生さんによって選出して頂きます。
⑺ 講義は「年間学習計画表」に基づき、**全ての講義を受講**いただきます。（お好きな講座や、お好きな日程のみの受講は出来ません。但し、諸事情により欠席することは可能です。）
⑻ ２学年への進級及び卒業の為には、**全講座の 80%以上の出席を条件**とします。

各種感染症の感染防止についてのお願い

佐久学部では、下記の事項を厳守いただくことに同意の上、入学願書を提出いただくようお願いいたします。皆様が安心して大学生活を過ごせるよう、ご理解・ご協力のほど宜しくお願いいたします。

⑴ 講義当日の朝は、別途お配りする「感染防止チェックシート」に基づき、検温、体調チェックをしていただきます。（チェックシートは提出する必要はありません。）
症状がある場合は、登校及び講義への出席はご遠慮ください。
⑵ 当校後、室内での講義の際は、３密を避け、適宜マスク着用にご協力ください。
⑶ 講義時間中は、適宜換気を行います。ご協力をお願いします。
⑷ 昼食は、会場ごとに次の通りとします。
〇**佐久合同庁舎**：　庁舎内の※所定の場所でお取りください。
※５階講堂内、及び１階県民ホール
尚、５階食堂のご利用はお控えください。
（混雑を避ける為、庁舎勤務職員を優先させていただきます。）

【佐久学部としての感染防止の取り組み】

〇手指消毒のためのアルコールと、検温器(自動検温器)を会場入り口に準備します。
〇机・椅子等の備品及びドアノブ等の消毒を適宜実施します。（合同庁舎　講堂）
〇職員の健康管理と検温を徹底し、適宜マスクを着用します。

入学に際し、ご不安・ご不明な点は、下記担当者までお問い合わせください。

公益財団法人　長野県長寿社会開発センター　佐久支部　（長野県シニア大学佐久学部　事務局）
担当：社会活動推進員　太田　まで　　TEL：0267－63－3141（直通）